

Höhenplan Str. 1500 neu Gleis 2

Km 1,1+24 bis Km 4,9+52 (Km-Linie neu)
 Gradiente Achse 8 Stat. 1,1+24 bis 4,9+55

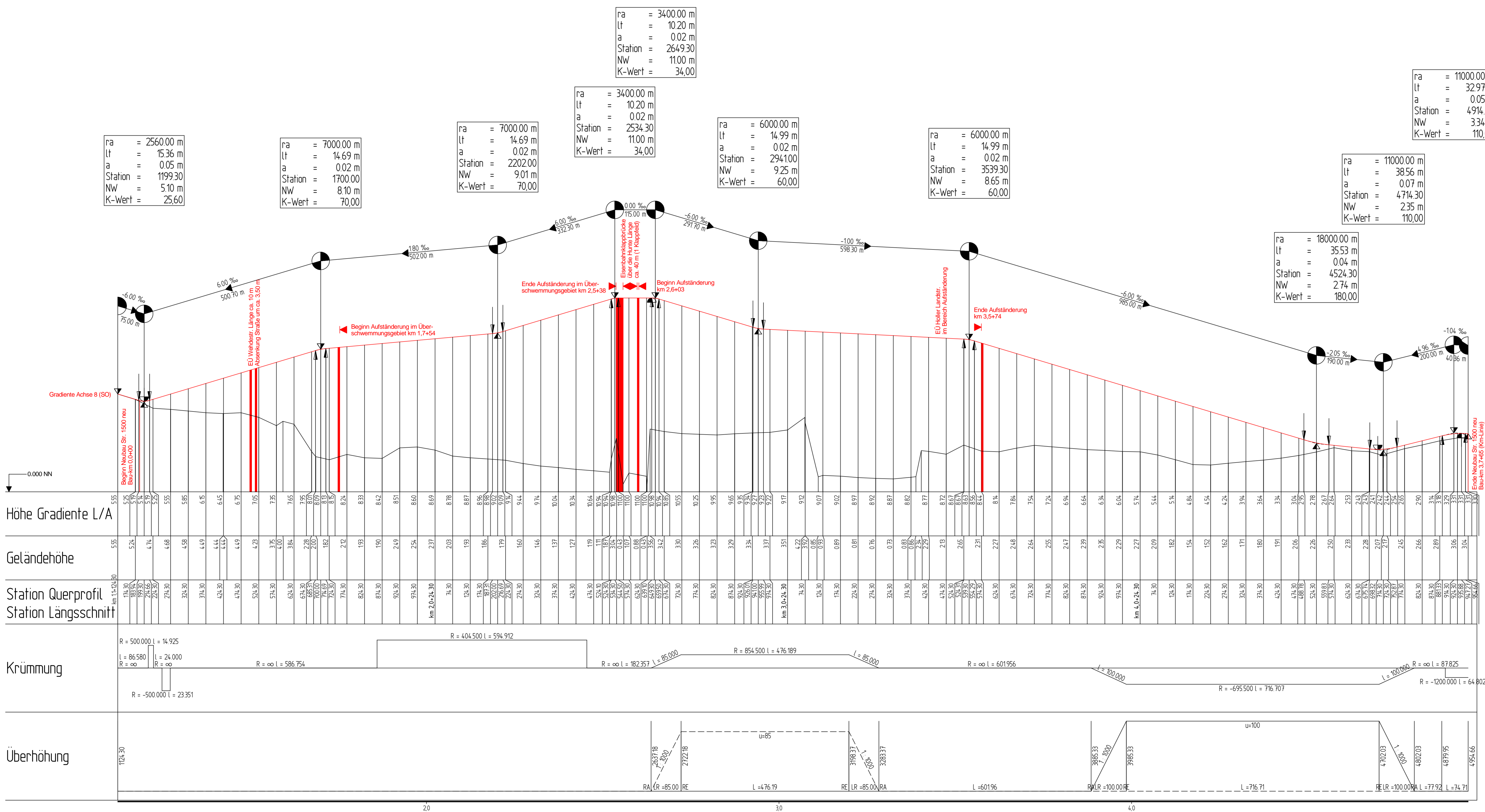

Ausbau Eisenbahnstrecke Oldenburg - Wilhelmshaven PFA 1

Fachgutachten Eisenbahnplanung G 185 - V1.0 Neubau Str. 1500 neu
 Km 1,1+24 bis Km 4,9+52 (Km-Linie neu)
 Gradiente Achse 8 (Gleis 2)

Stadt Oldenburg
 Amt für Verkehr und Straßenbau
 Industriestraße 1
 26121 Oldenburg

AWI Verkehrswissenschaftliches Institut Stuttgart GmbH
 Torstraße 20
 70173 Stuttgart

A 2.1 **Anlage 2.1**
Höhenplan **1:100 / 1:5.000**

Prof. Dr.-Ing. Harry Dobeschinsky
 Dipl.-Ing. Peter Breuer
 Dipl.-Ing. Matthias Körner

30.09.2013
 30.09.2013

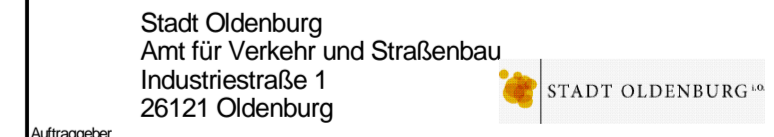

| Version | Änderung | Kürzel | Datum |
|---------|----------|--------|-------|
| | | | |
| | | | |
| | | | |
| | | | |
| | | | |